



Menu Page 使用方法

Ver 1.0

2009年11月2日

株式会社クライム

1. はじめに

1.1. 本ドキュメントについて

1.1.1. 対象範囲

本ドキュメントは、EspressReport ES (ERES)での Menu Page 使用方法について説明します。

1.2. 変更履歴

版	作成日	変更者	内容
1.0	2009/11/2	川上	初版

Step1: ERES サーバをスタートさせ、ログイン・ユーザを行います。

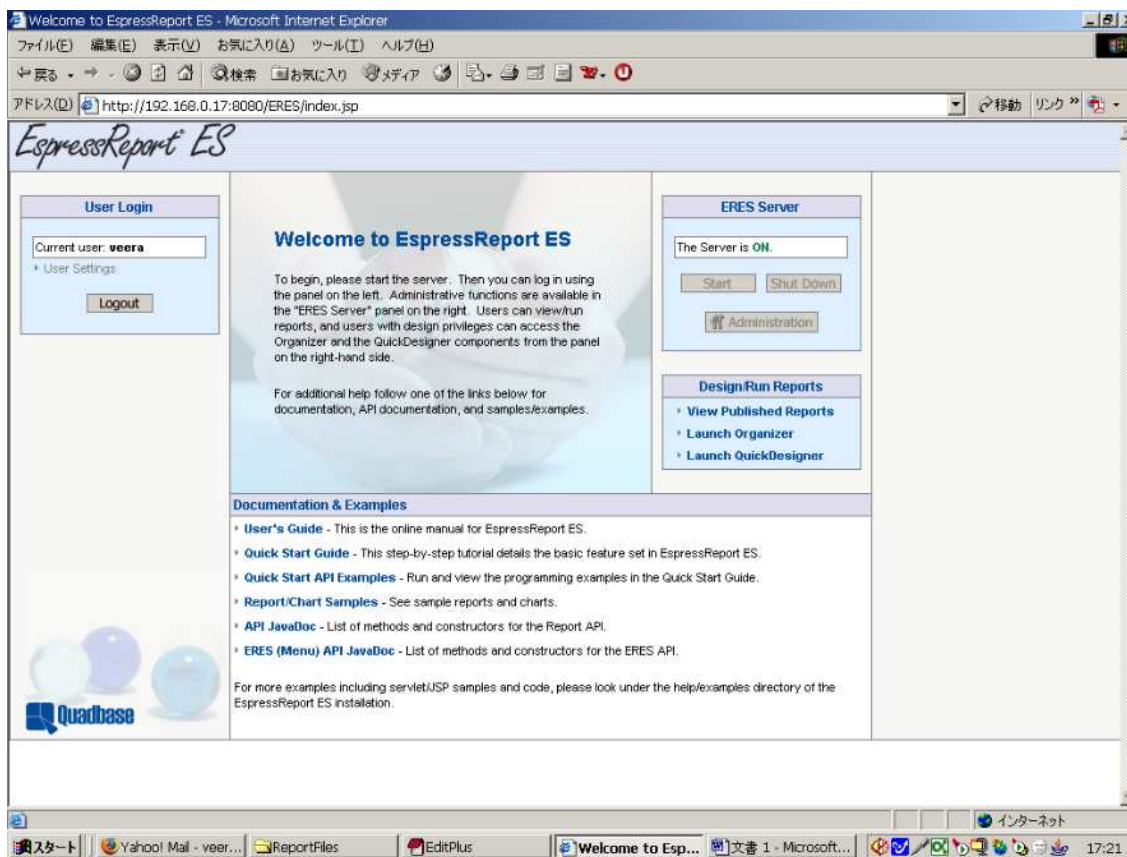

Step2: Design/Run Reports 内の[View Published Reports]をクリックします。そしてディレクトリ内の全てのレポートとチャートを確認できます。

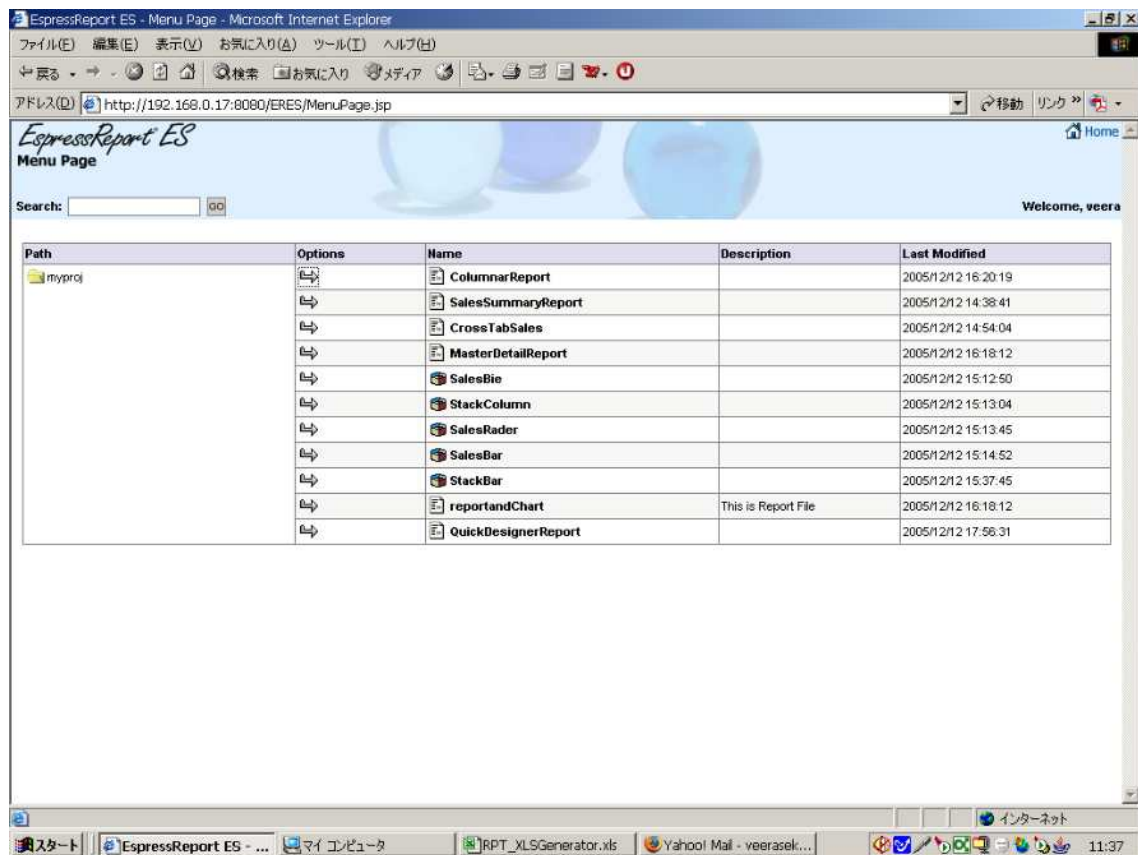

Step3: オプション・コラムのレポートをクリックします。すでに作成されたレポートとチャートのリストが現れます。ここでは Columnar report をクリックします。スタート日付とエンドの日付を指定するパラメータダイアログが現れます。ここで値を指定し、エクスポート・フォーマットを選択します。そして[Run Report]ボタンをクリックします。

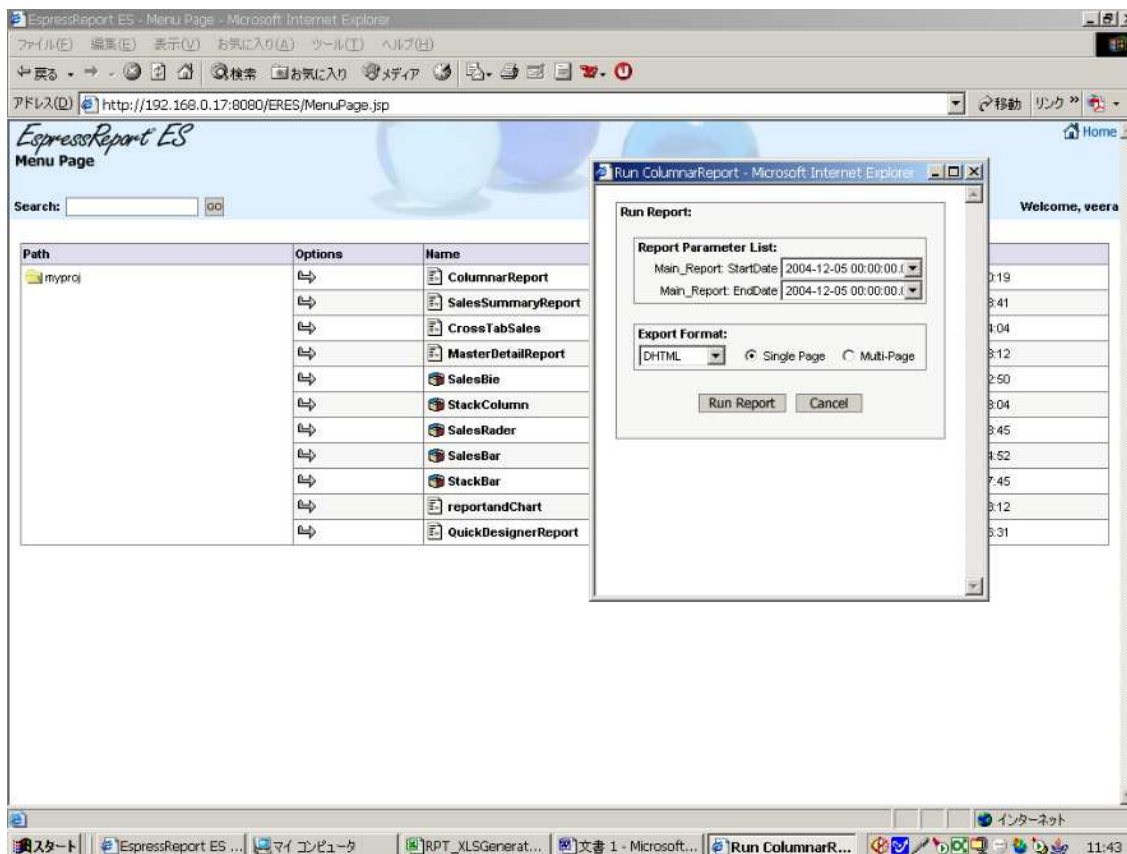

Step 4: デフォルトは DHTML です。スクリーン上でレポートを表示することができます。

1. DHTML レポート

The screenshot shows a web browser window displaying a sales report. The browser's address bar shows the URL `http://192.168.0.17:8080`. The page title is "EspressReport evaluation copy by Quadbase Systems Inc.". The report is titled "Sales Report" and features a table with the following columns: Sales, 名前 (Name), 郵便番号 (Postal Code), 住所 (Address), 電話番号 (Phone Number), 商品ID (Product ID), 商品区分 (Product Category), 商品名 (Product Name), Expressi, 売上年月 (Sales Year/Month), and 売上数量 (Sales Quantity). The table contains 15 rows of data, all for a user named "水野 弘" (Mizuno Hiro) from Miyagi Prefecture. The products listed include CRT monitors (DPC-17W, DPC-19W, DPC-22W) and HDDs (HDD080, HDD120, HDD250). The sales volume for each row is listed in the "売上数量" column.

Sales	名前	郵便番号	住所	電話番号	商品ID	商品区分	商品名	Expressi	売上年月	売上数量
80,000	水野 弘	981-0901	宮城県仙台	022-022-	CRT17W	CRT	DPC-17W	-1	2005/01/14	4
120,000	水野 弘	981-0901	宮城県仙台	022-022-	CRT19W	CRT	DPC-19W	-1	2005/01/03	3
160,000	水野 弘	981-0901	宮城県仙台	022-022-	CRT19W	CRT	DPC-19W	-1	2005/01/14	4
210,000	水野 弘	981-0901	宮城県仙台	022-022-	CRT22W	CRT	DPC-22W	-1	2005/01/03	3
210,000	水野 弘	981-0901	宮城県仙台	022-022-	CRT22W	CRT	DPC-22W	-1	2005/01/13	3
100,000	水野 弘	981-0901	宮城県仙台	022-022-	HDD080	HDD	HDD-080	-1	2005/01/05	5
100,000	水野 弘	981-0901	宮城県仙台	022-022-	HDD080	HDD	HDD-080	-1	2005/01/15	5
120,000	水野 弘	981-0901	宮城県仙台	022-022-	HDD120	HDD	HDD-120	-1	2004/12/24	4
60,000	水野 弘	981-0901	宮城県仙台	022-022-	HDD120	HDD	HDD-120	-1	2005/01/12	2
60,000	水野 弘	981-0901	宮城県仙台	022-022-	HDD120	HDD	HDD-120	0	2005/01/22	2
80,000	水野 弘	981-0901	宮城県仙台	022-022-	HDD250	HDD	HDD-250	-1	2005/01/02	2
120,000	水野 弘	981-0901	宮城県仙台	022-022-	HDD250	HDD	HDD-250	-1	2005/01/02	2

At the bottom of the browser window, a status bar shows "Done" and a taskbar with the system clock at 14:06.

2. HTML レポート

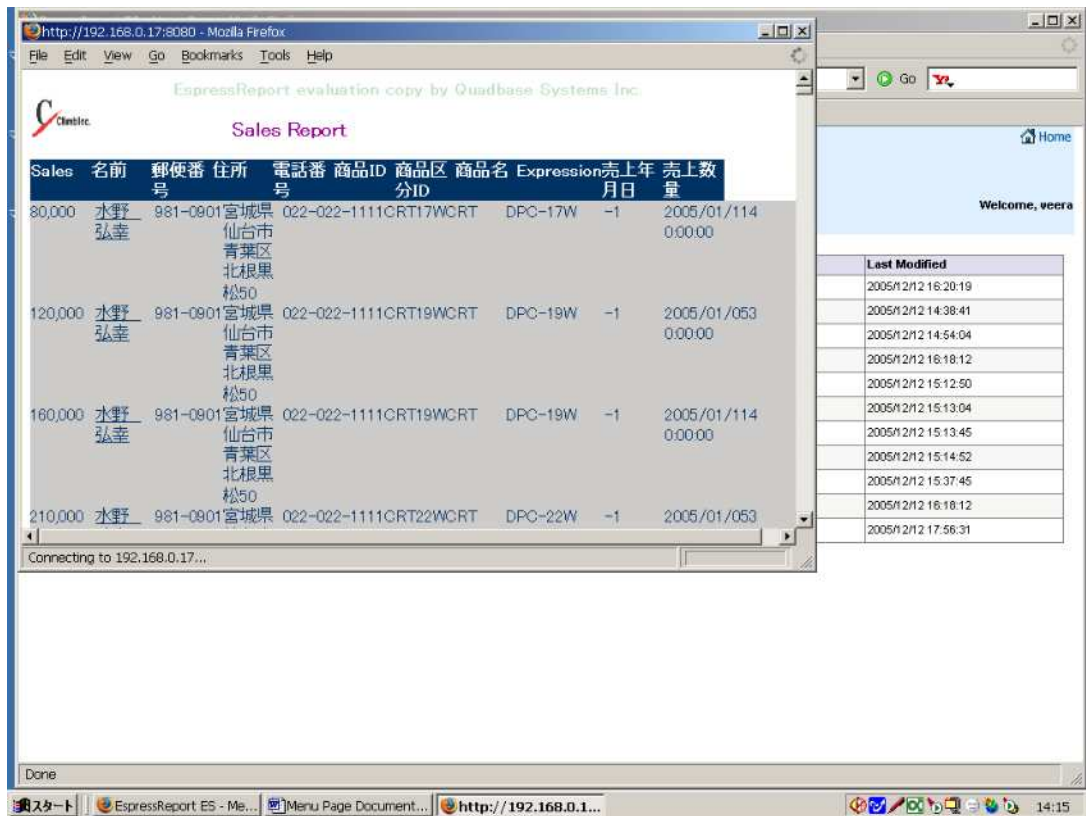

3.RPT ファイル

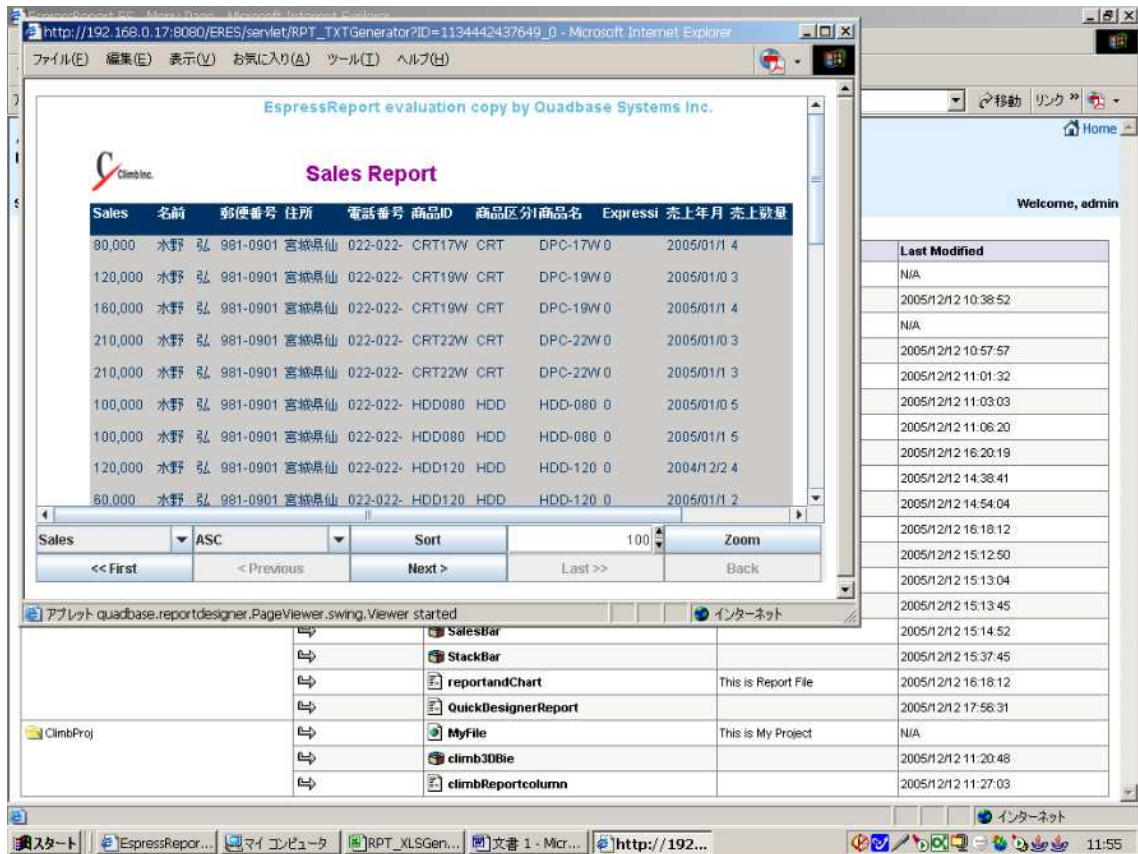

4. Excel ファイル

Sales	名前	郵便番号	住所	電話番号	商品ID	商品区分ID	商品名	Expression	売上年月日	売上数量
80,000	水野 弘	981-0901	宮城県仙 1111	022-022- 1111	CRT17W	CRT	DPC-17W	-1	Jan 11, 2005 12:00:00 AM	4
120,000	水野 弘	981-0901	宮城県仙 1111	022-022- 1111	CRT19W	CRT	DPC-19W	-1	Jan 5, 2005 12:00:00 AM	3
160,000	水野 弘	981-0901	宮城県仙 1111	022-022- 1111	CRT19W	CRT	DPC-19W	-1	Jan 11, 2005 12:00:00 AM	4
210,000	水野 弘	981-0901	宮城県仙 1111	022-022- 1111	CRT22W	CRT	DPC-22W	-1	Jan 5, 2005 12:00:00 AM	3
210,000	水野 弘	981-0901	宮城県仙 1111	022-022- 1111	CRT22W	CRT	DPC-22W	-1	Jan 11, 2005 12:00:00 AM	3
100,000	水野 弘	981-0901	宮城県仙 1111	022-022- 1111	HDD080	HDD	HDD-080	-1	Jan 5, 2005 12:00:00 AM	5
100,000	水野 弘	981-0901	宮城県仙 1111	022-022- 1111	HDD080	HDD	HDD-080	-1	Jan 14, 2005 12:00:00 AM	5
120,000	水野 弘	981-0901	宮城県仙 1111	022-022- 1111	HDD120	HDD	HDD-120	-1	Dec 29, 2004 12:00:00 AM	4
60,000	水野 弘	981-0901	宮城県仙 1111	022-022- 1111	HDD120	HDD	HDD-120	-1	Jan 11, 2005 12:00:00 AM	2
60,000	水野 弘	981-0901	宮城県仙 1111	022-022- 1111	HDD120	HDD	HDD-120	0	Jan 24, 2005 12:00:00 AM	2
80,000	水野 弘	981-0901	宮城県仙 1111	022-022- 1111	HDD250	HDD	HDD-250	-1	Jan 5, 2005 12:00:00 AM	2
120,000	水野 弘	981-0901	宮城県仙 1111	022-022- 1111	HDD250	HDD	HDD-250	0	Jan 20, 2005 12:00:00 AM	3
160,000	水野 弘	981-0901	宮城県仙 1111	022-022- 1111	LCD15W	LCD	DPN-15W	-1	Dec 5, 2004 12:00:00 AM	4
200,000	水野 弘	981-0901	宮城県仙 1111	022-022- 1111	LCD15W	LCD	DPN-15W	-1	Dec 5, 2004 12:00:00 AM	5
440,000	水野 弘	981-0901	宮城県仙 1111	022-022- 1111	LCD15W	LCD	DPN-15W	-1	Dec 15, 2004 12:00:00 AM	11
240,000	水野 弘	981-0901	宮城県仙 1111	022-022- 1111	LCD15W	LCD	DPN-15W	-1	Dec 16, 2004 12:00:00 AM	6
120,000	水野 弘	981-0901	宮城県仙 1111	022-022- 1111	LCD15W	LCD	DPN-15W	-1	Jan 5, 2005 12:00:00 AM	3

Step5: 次にリスト上のチャートをクリックします。それからエクスポート・フォーマットを選択します。種類には GIF, CHT, PDF, PNG, SVG フォーマットがあります。デフォルトのエクスポート・フォーマットは GIF で、[Run Chart] ボタンをクリックします。

Step6 : GiF フォーマットでの出力例

