

# 【ERP2】ログイン設定

Ver 1.0

2010年09月27日

株式会社クライム

## 目 次

1. はじめに.....	2
1.1. 本ドキュメントについて.....	2
1.1.1. 範囲.....	2
1.2. 更新履歴.....	2
2. ログイン方法.....	3

## 1. はじめに

### 1.1. 本ドキュメントについて

#### 1.1.1. 範囲

本ドキュメントは、ERP2 の Data Workbench を使用し、SAP へログインする手順について記載しております。

### 1.2. 更新履歴

版	修正日	修正者	内容
1.0	2010/09/27(月)	T.M	初版

## 2. ログイン設定

1. Data Workbench 起動
2. Administration メニューAdd System を選択  
以下の内容を入力して下さい。

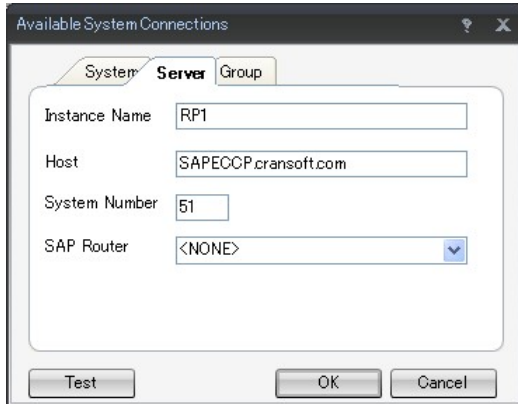

Available System Connections

System Server Group

Instance Name RP1

Host SAPECCP.cransoft.com

System Number 51

SAP Router <NONE>

Test OK Cancel

3. リストに表示されるので選択します。

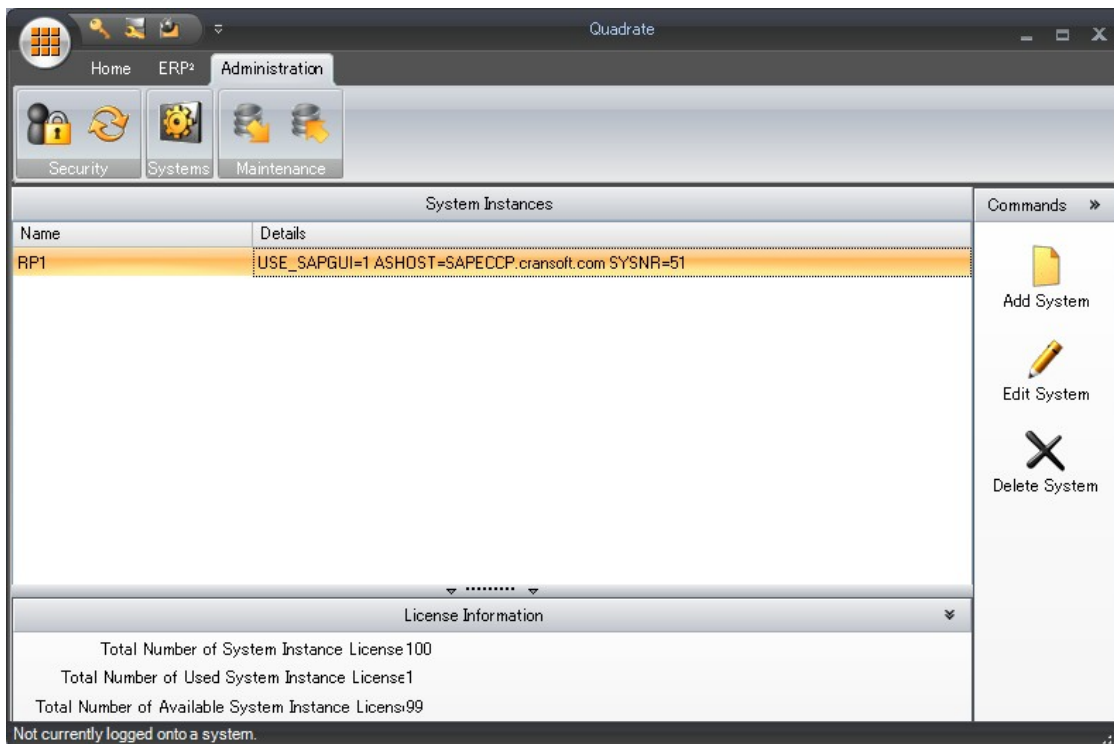

Quadrata

Home ERP2 Administration

Security Systems Maintenance

Name	Details	Commands
RP1	USE_SAPGUI=1 ASHOST=SAPECCP.cransoft.com SYSNR=51	Add System Edit System Delete System

License Information

Total Number of System Instance License 100  
Total Number of Used System Instance License 1  
Total Number of Available System Instance License 99

Not currently logged onto a system.

## 【ERP2】 ログイン設定

### 4. 上部にある Log on to SAP アイコンを選択

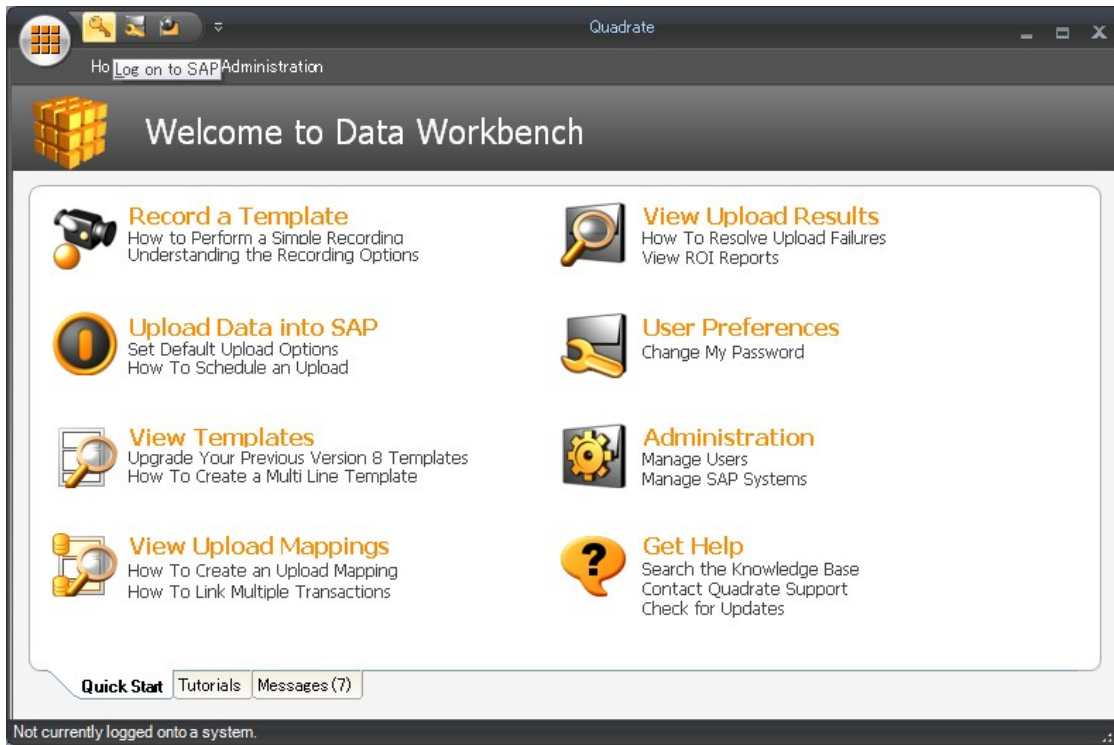

### 5. リストからシステムを選択し、OK ボタン押下して下さい。

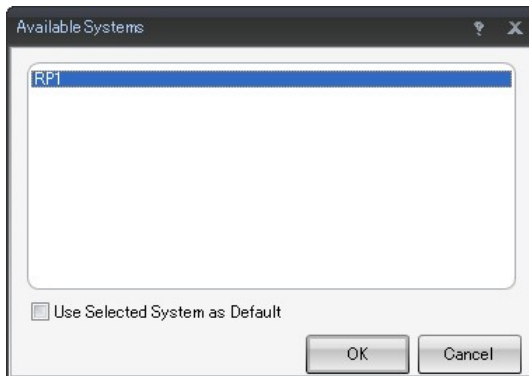

## 【ERP2】 ログイン設定

6. 以下の内容を入力し、OK ボタンを押下して下さい。

Client: 520

User Name: DEMOUSER

Password: demouser

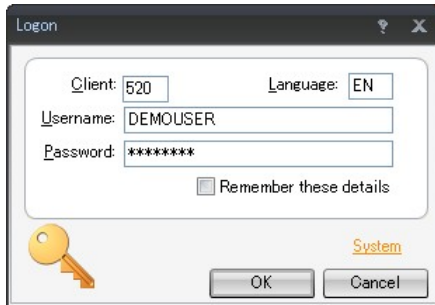

Logon

Client: 520 Language: EN

Username: DEMOUSER

Password: \*\*\*\*\*

Remember these details

System

OK Cancel

7. 選択したシステムでログイン済みです。(左下にシステム名が表示されます。)

