

**【Veeam Backup Enterprise Manager】
インストール手順書**

Ver 1.1

2011年10月20日

株式会社クライム

目 次

1. はじめに	2
1.1. 本ドキュメントについて	2
1.1.1. 対象範囲	2
1.1.2. 前提条件	2
1.2. 変更履歴	2
2. Veeam Backup Enterprise Manager インストール手順	3
2.1. インストール手順	3

1. はじめに

1.1. 本ドキュメントについて

1.1.1. 対象範囲

本ドキュメントは、Veeam Backup Enterprise Manager のインストール手順について記載しています。

1.1.2. 前提条件

マイクロソフトの
.NET Framework 2.0 以上、
Internet Information Server5.1 以上
が必須となります。

1.2. 変更履歴

版	作成日	変更者	内容
1.0	2010/01/28(木)	Y.T	初版
1.1	2011/10/20(木)	Y.T	手順変更対応

2. Veeam Backup Enterprise Manager インストール手順

2.1. インストール手順

Veeam Backup Enterprise Manager のインストーラーは Veeam Backup & Replication の Zip ファイルに含まれています。

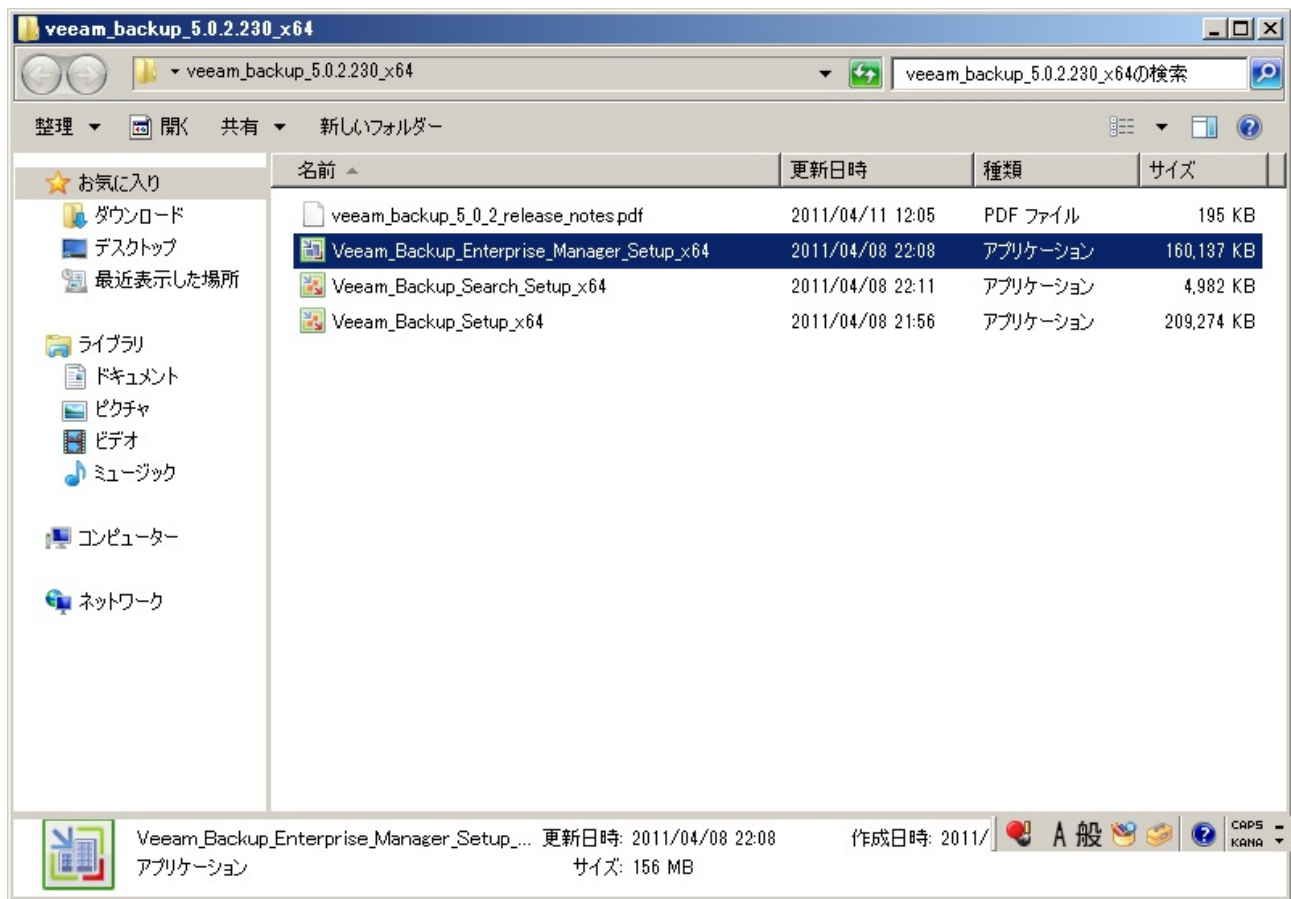

exe ファイルをクリックして、セットアップ画面が表示されたら「Next>」をクリックします。



契約内容の確認画面が表示されるので同意します。

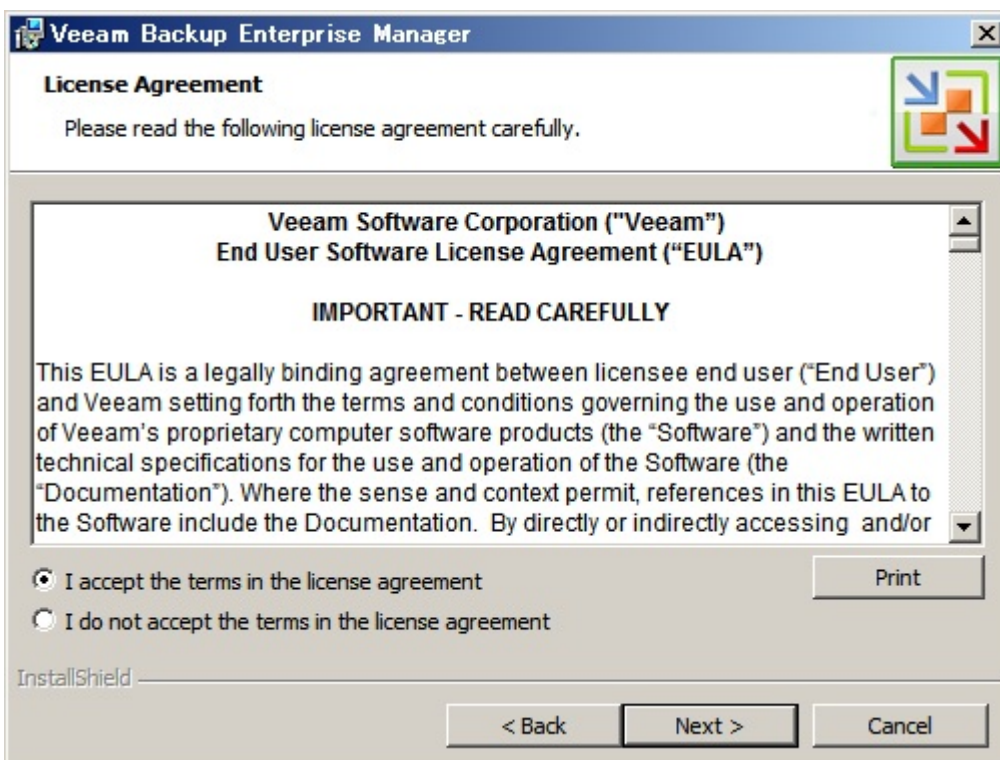

ライセンスファイルのロケーションを指定します。

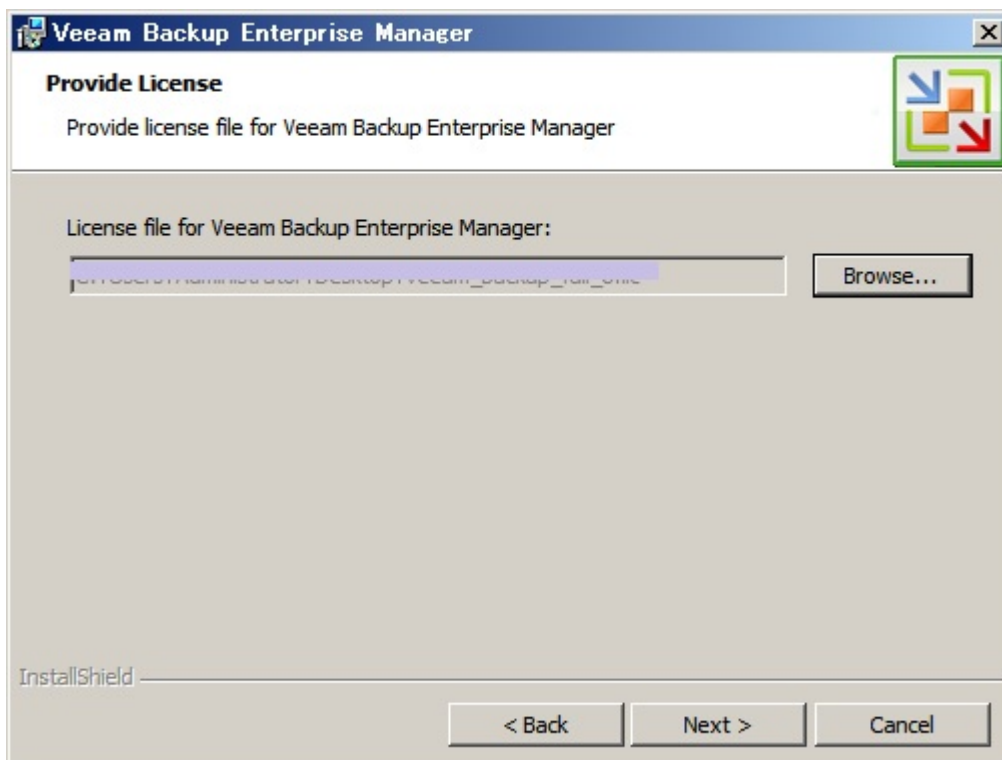

インストールする内容を選択します。

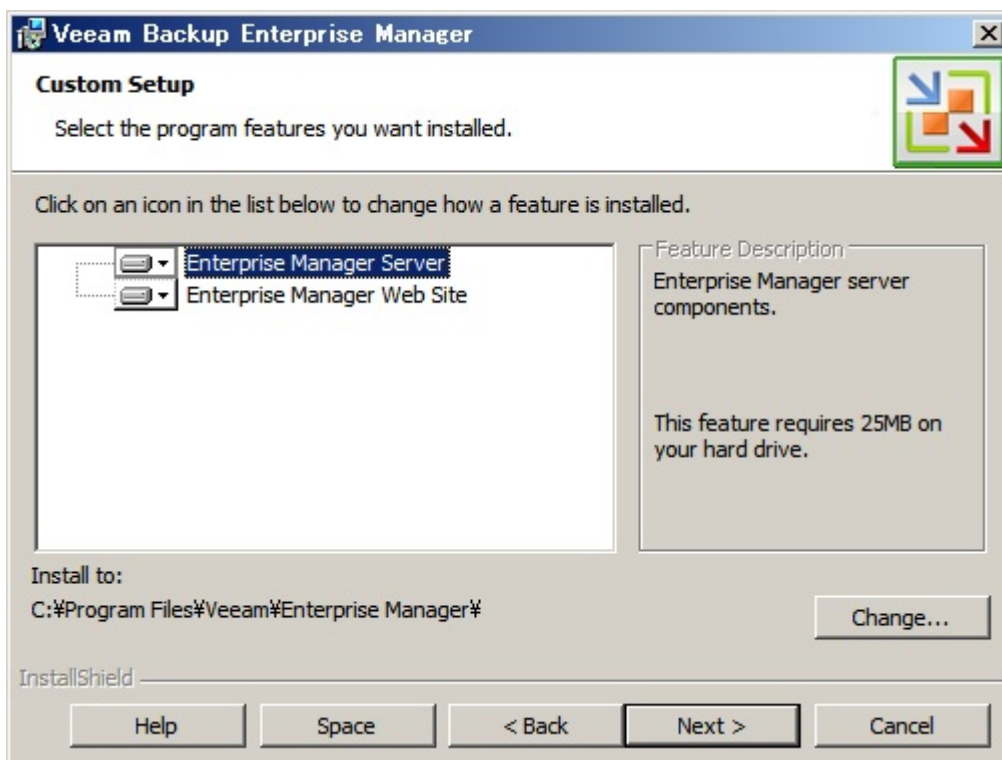

Veeam backup Enterprise Manager で使用するテーブルを SQLServer に追加します。
デフォルトではローカル PC の SQLServer express edition に接続します
(ローカル PC に SQLServer express edition がない場合は
VeeamBackup のインストールの際にセットでインストールされます)

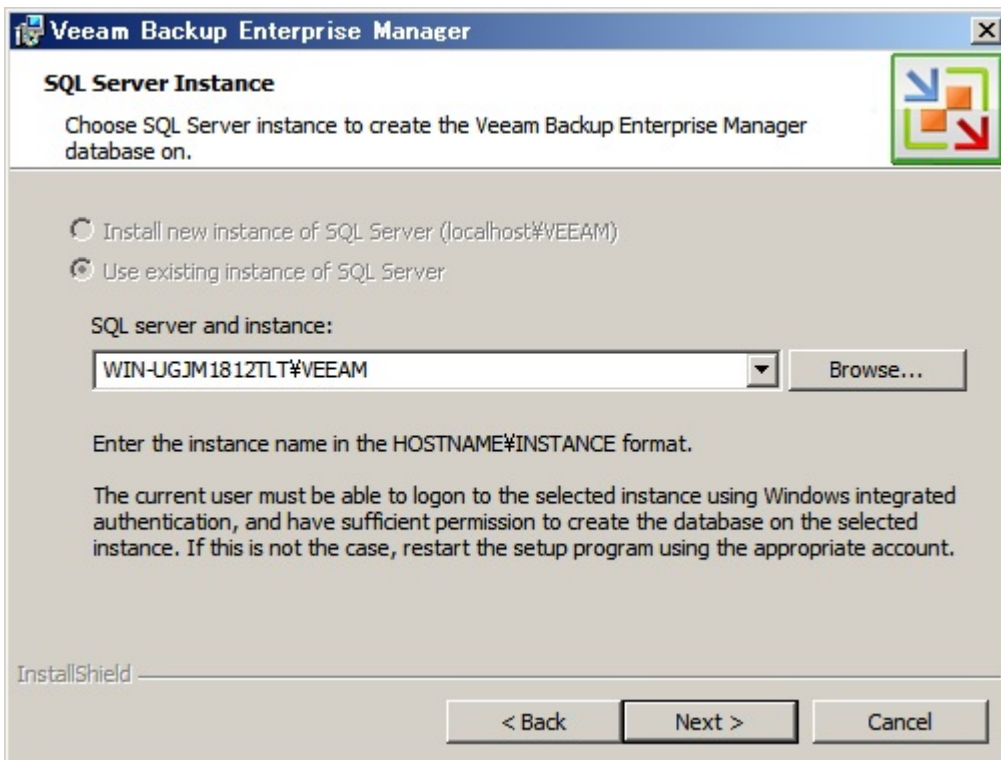

インストールする PC の更新が最新でない場合は下記のダイアログが表示されます。



インストールする PC のパスワードを入力します。

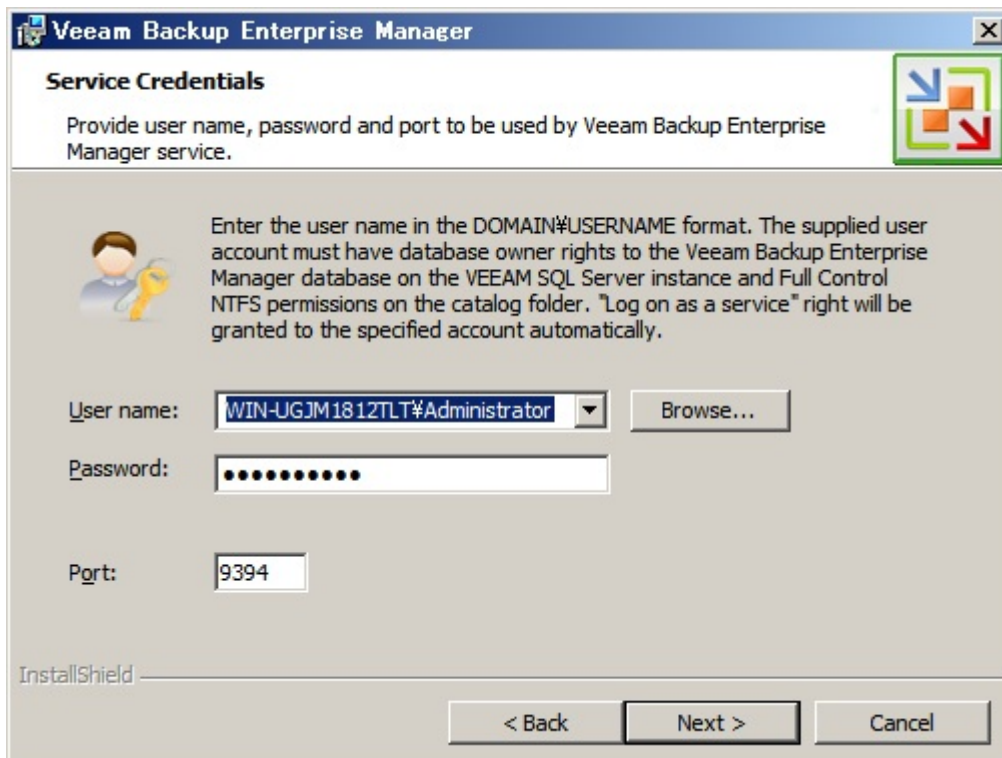

The screenshot shows the 'Service Credentials' dialog box in the Veeam Backup Enterprise Manager installer. The title bar reads 'Veeam Backup Enterprise Manager'. The main heading is 'Service Credentials' with a sub-instruction: 'Provide user name, password and port to be used by Veeam Backup Enterprise Manager service.' Below this, there is a key icon and a paragraph of instructions: 'Enter the user name in the DOMAIN#USERNAME format. The supplied user account must have database owner rights to the Veeam Backup Enterprise Manager database on the VEEAM SQL Server instance and Full Control NTFS permissions on the catalog folder. "Log on as a service" right will be granted to the specified account automatically.' The form contains three input fields: 'User name:' with a dropdown menu showing 'WIN-UGJM1812TLT#Administrator' and a 'Browse...' button; 'Password:' with a masked field of ten dots; and 'Port:' with a text box containing '9394'. At the bottom, there are three buttons: '< Back', 'Next >', and 'Cancel'. The 'InstallShield' logo is visible in the bottom left corner.

Web サイトと通信するために Enterprise Manager のサービスで使用されるポート番号の設定

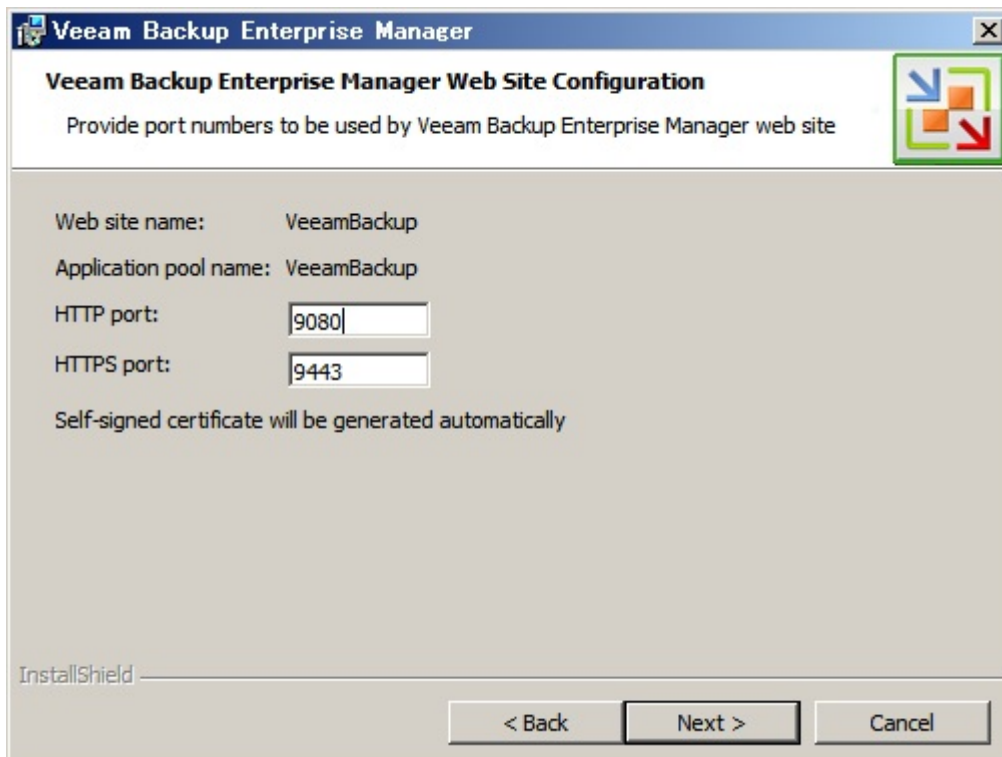

The screenshot shows the 'Veeam Backup Enterprise Manager Web Site Configuration' dialog box. The title bar reads 'Veeam Backup Enterprise Manager'. The main heading is 'Veeam Backup Enterprise Manager Web Site Configuration' with a sub-instruction: 'Provide port numbers to be used by Veeam Backup Enterprise Manager web site'. The form contains three input fields: 'Web site name:' with the text 'VeeamBackup'; 'Application pool name:' with the text 'VeeamBackup'; and 'HTTP port:' with a text box containing '9080'. Below these is 'HTTPS port:' with a text box containing '9443'. A note states: 'Self-signed certificate will be generated automatically'. At the bottom, there are three buttons: '< Back', 'Next >', and 'Cancel'. The 'InstallShield' logo is visible in the bottom left corner.

「Install」をクリックするとインストールが開始します。

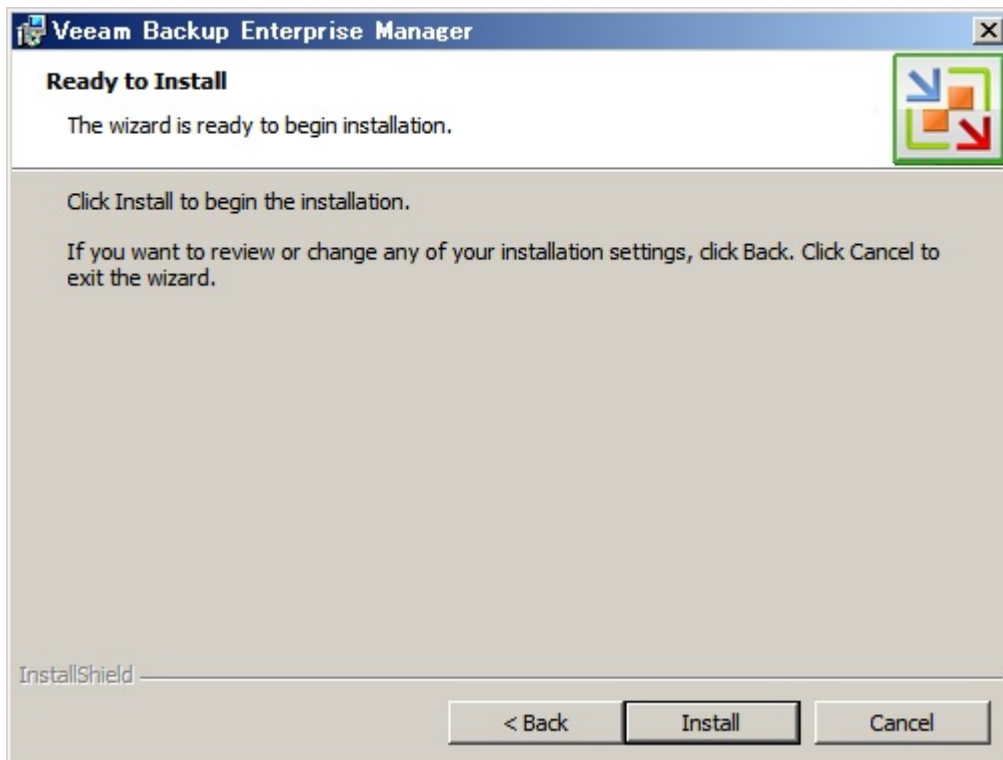

インストールが終了しました。「Finish」をクリックするとダイアログが閉じます。

Veeam Backup Enterprise Manager のトップページを表示する際には下記の設定が必要です。
簡易ファイルの共有を使用する(推奨)のチェックを外します。

