

[Ritmo/i] クイックスタートガイド

Ver 1.0

2013年5月29日

株式会社クライム

目 次

1. はじめに.....	2
1.1. 本ドキュメントについて.....	2
1.1.1. 範囲.....	2
1.1.2. 対象バージョン.....	2
1.2. 更新履歴.....	2
2. インストール.....	3
2.1. システム要件.....	3
2.1.1. Ritmo/i Client 版.....	3
2.1.2. Ritmo/i Server 版.....	3
2.1.3. サポートする AS/400.....	3
2.2. ダウンロード.....	3
2.3. インストール.....	4
2.4. ライセンスの適用.....	6
2.5. アンインストール.....	7
3. 初期設定と接続.....	8
3.1. AS/400 への接続設定.....	8
3.2. プログラムからの接続.....	10

1. はじめに

1.1. 本ドキュメントについて

1.1.1. 範囲

本ドキュメントは、Ritmo/i のインストールから初期設定までの手順について記載しております。
本ドキュメント内では Ritmo/i Client 版をベースに作成しておりますが、Server 版においても基本的には同様の内容となります。

1.1.2. 対象バージョン

本ドキュメントは、Ritmo/i の下記バージョンを対象としております。

- Ritmo/i Client 5.0
- Ritmo/i Server 5.0

1.2. 更新履歴

版	修正日	修正者	内容
1.0	2013/05/29(水)	S.F	初版

2. インストール

2.1. システム要件

2.1.1. Ritmo/i Client 版

OS・・・Windows 8 / 7 / Vista / XP
.NET Framwrowk・・・4.5、4.0、2.0

2.1.2. Ritmo/i Server 版

OS・・・Windows Server 2012 / 2008 R2 / 2008 / 2003 R2 / 2003
.NET Framwrowk・・・4.5、4.0、2.0

2.1.3. サポートする AS/400

V3R7 以上

2.2. ダウンロード

最新版 Ritmo/i は下記よりダウンロードいただけます。
32bit・64bit 共通のインストーラとなります。

Ritmo/i Client 版

http://www.hitsw.com/products_services/downloads/dlritmo_i5_client.html

Ritmo/i Server 版

http://www.hitsw.com/products_services/downloads/dlritmo_i5.html

2.3. インストール

1. ダウンロードした Ritmoi_5.0.0.x_client_setup.exe (Client 版の場合)、
又は Ritmoi_5.0.0.x_server_setup.exe (Server 版の場合) を実行します。
2. Next をクリックします。



3. 利用規約の内容を確認し、Yes をクリックします。

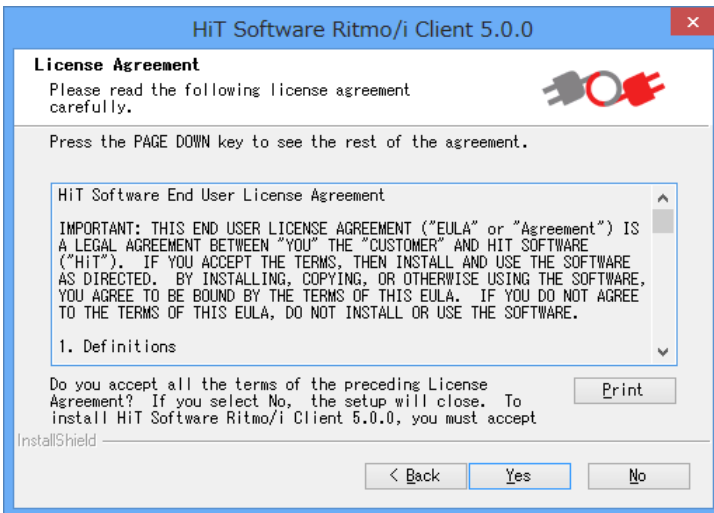

4. インストール先を確認し、Next をクリックします。

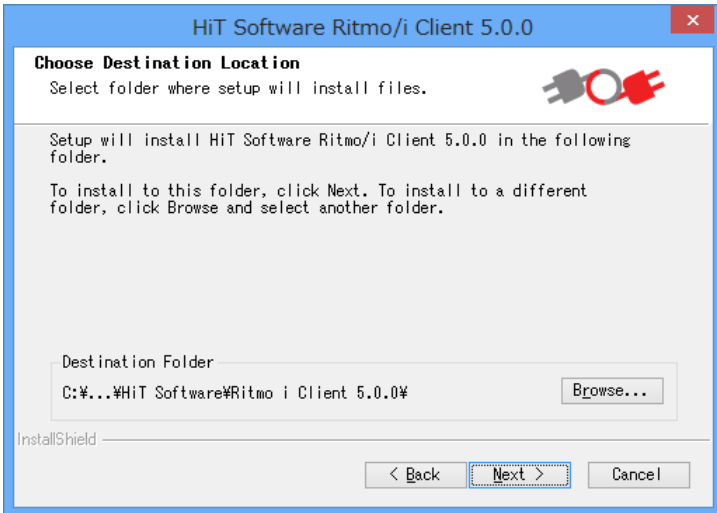

5. そのまま Next をクリックします。

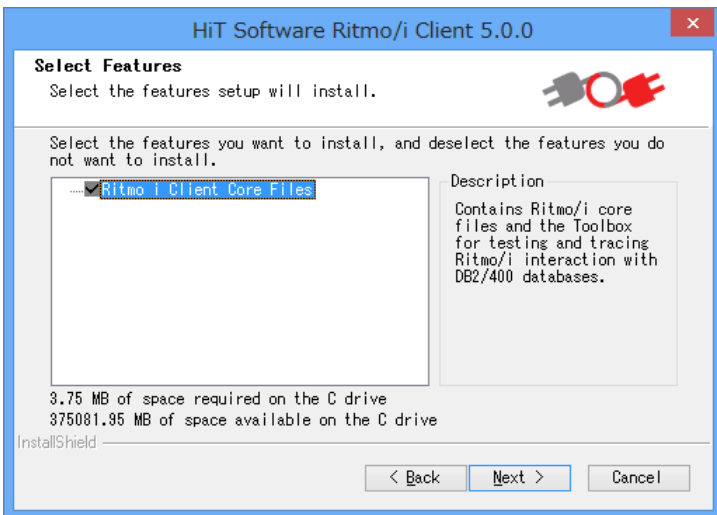

6. そのまま Next をクリックします。

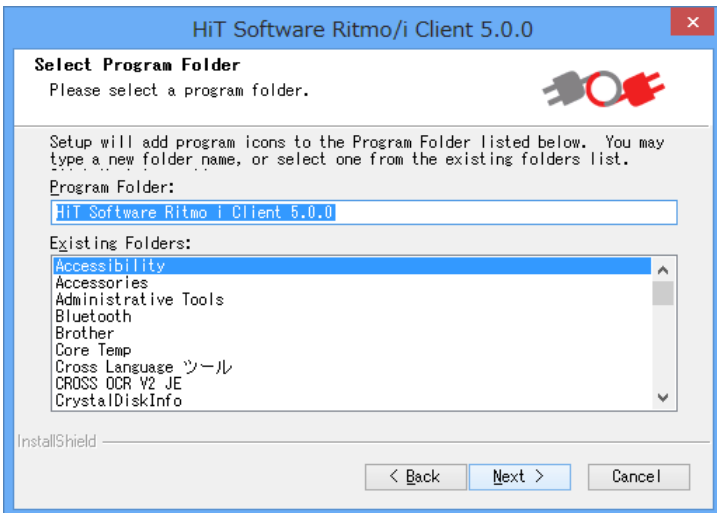

7. Next をクリックし、インストールが開始されます。

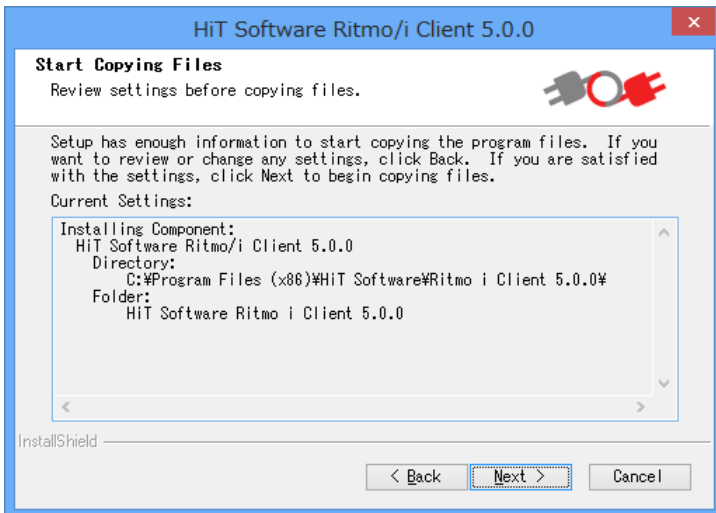

8. Finish をクリックし、インストールは完了です。

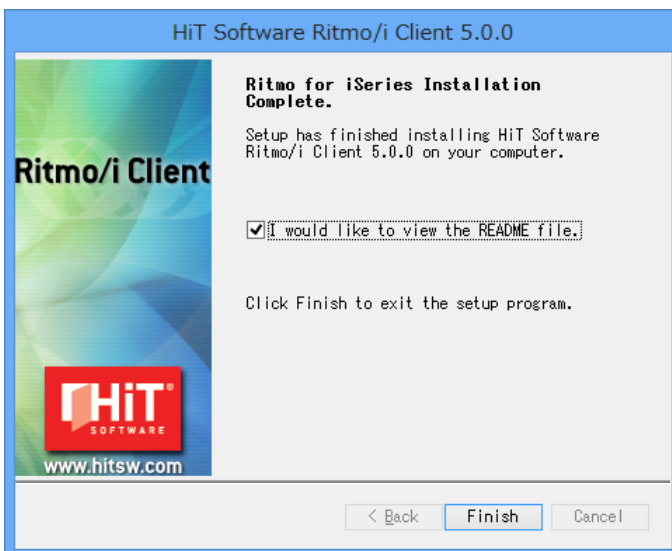

2.4. ライセンスの適用

ライセンスファイル「Sql400.dll.Config」を下記フォルダへ格納します。

32bit OS の場合 : C:\Program Files\HiT Software\Ritmo i Client 5.0.0\lib

64bit OS の場合 : C:\Program Files (x86)\HiT Software\Ritmo i Client 5.0.0\lib

2.5. アンインストール

1. Windows のプログラム一覧からアンインストールを行います。

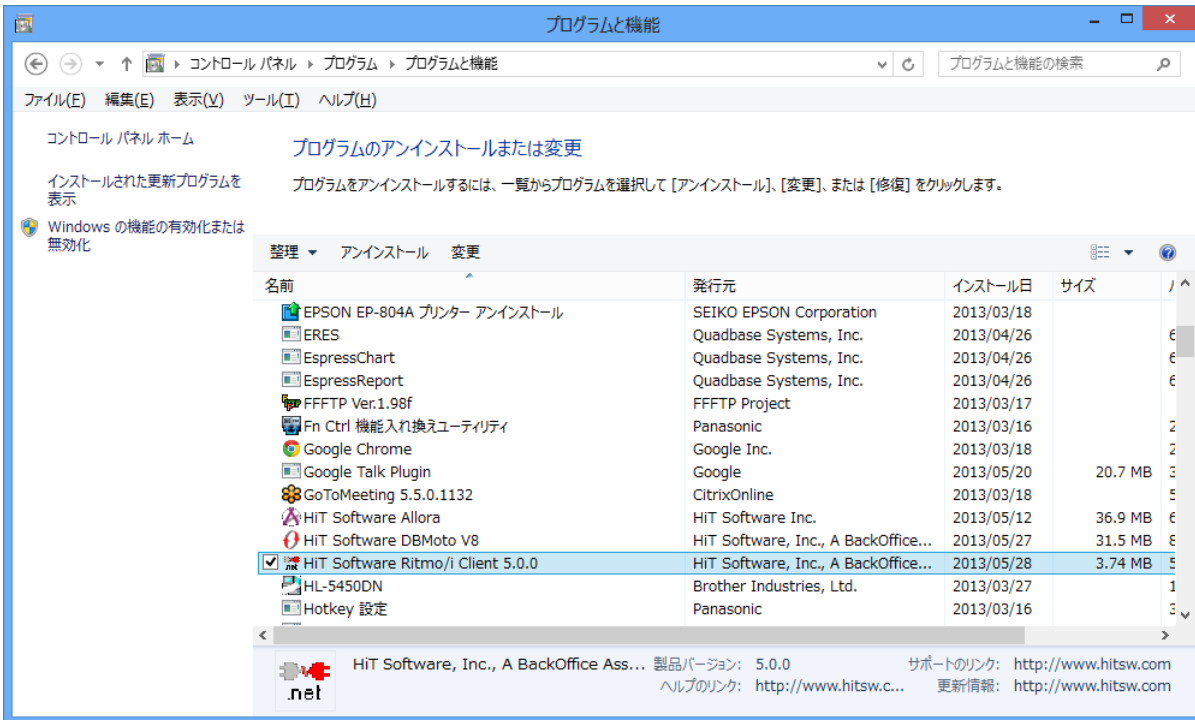

2. 「はい」をクリックするとアンインストールが行われます。

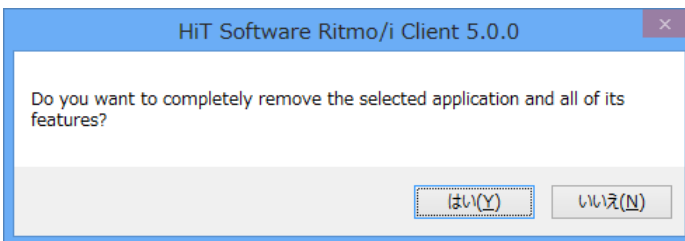

3. Finish をクリックし、アンインストールは完了です。



3. 初期設定と接続

3.1. AS/400 への接続設定

1. Windows スタートメニュー等から「HiT Software Ritmo i Client(又は Server) 5.0.0」⇒「Ritmo/i Toolbox」を起動します。
2. Data Source を右クリックし、「New Data Source」を選択します。

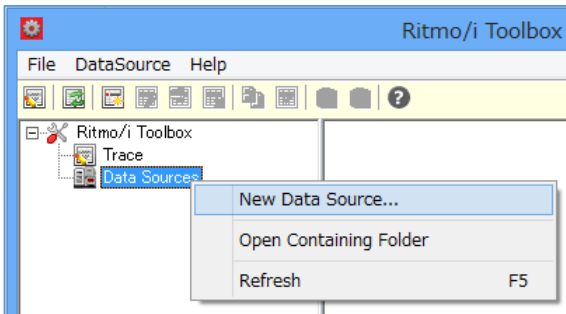

3. 「NewDataSource.xml」という名前のデータソースが作成されます（変更可能）。これを右クリックし、「Edit / Properties」を選択します。

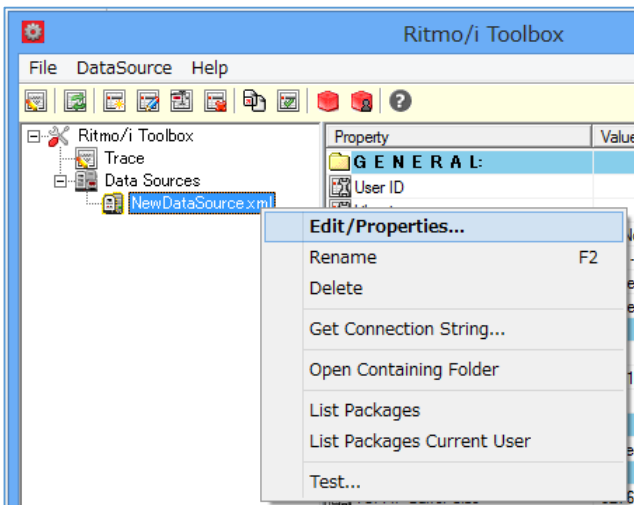

4. ユーザ ID、パスワード、接続先ホスト情報を入力します。その他の項目は任意です。

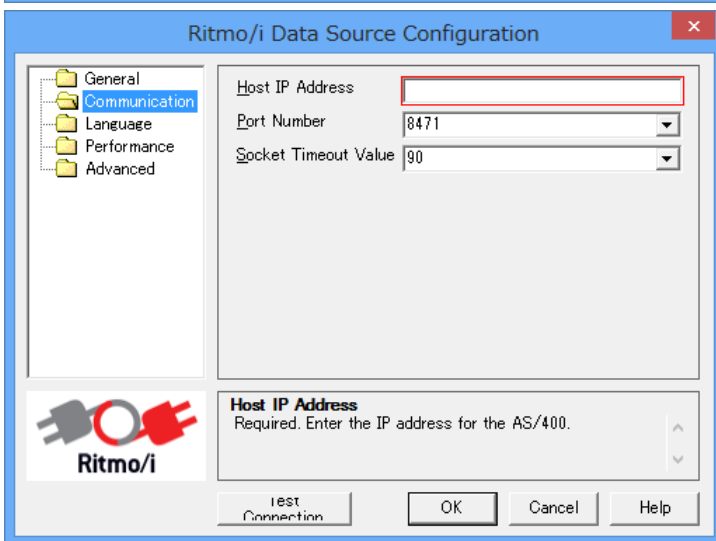
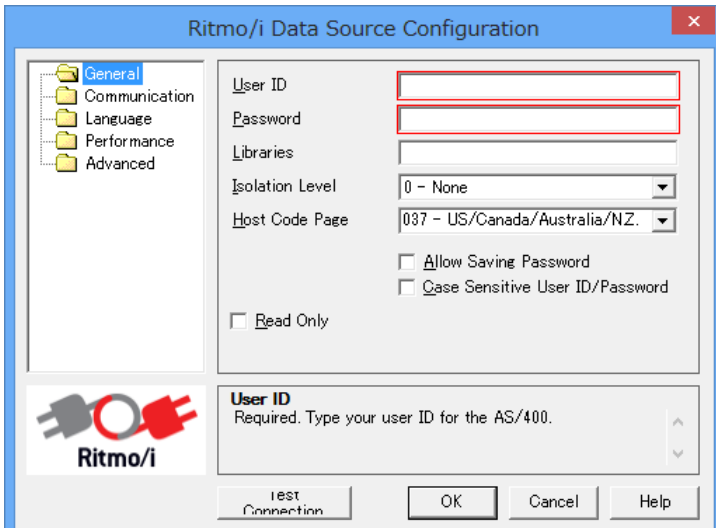

5. データソース名を右クリックし、Test を選択します。

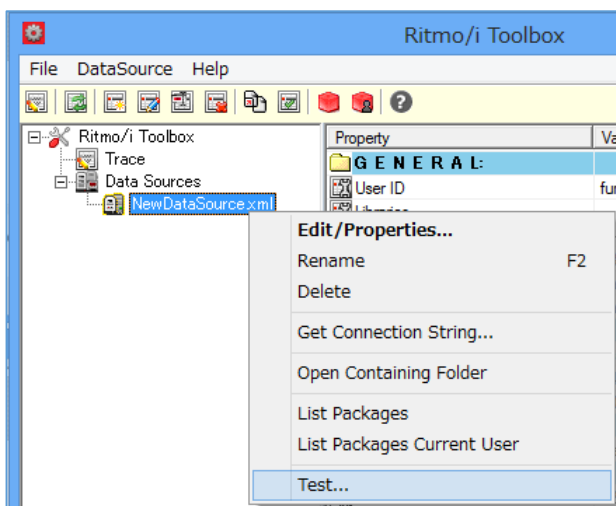

6. 下記のようにすべて OK と表示されれば接続テストは成功です。

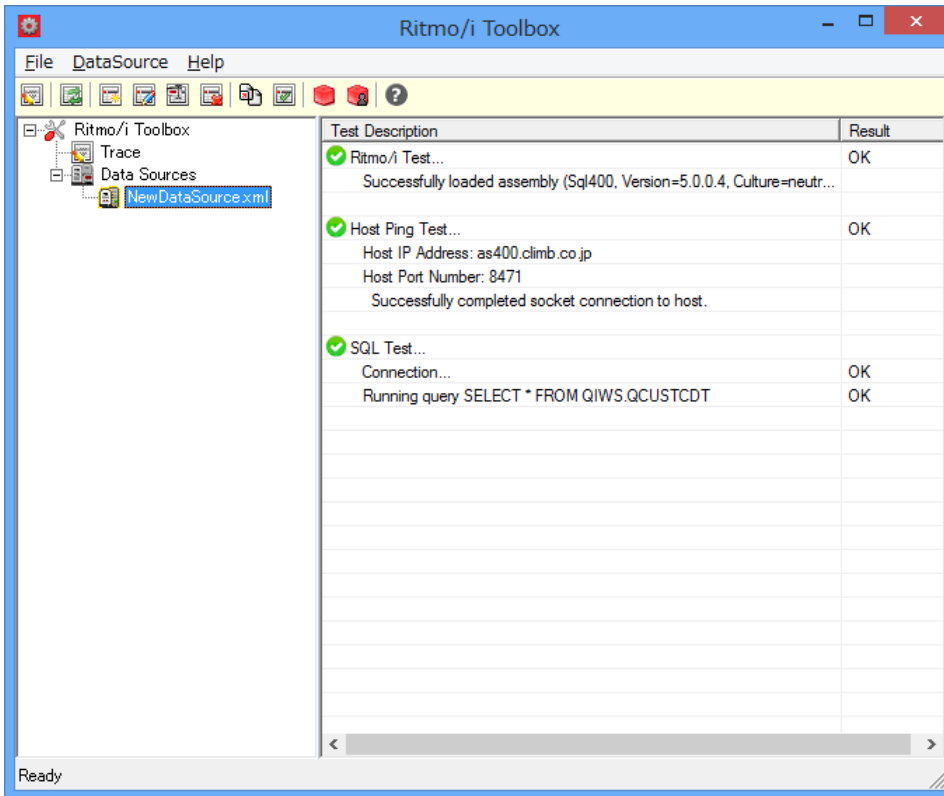

3.2. プログラムからの接続

実際にプログラム等から Ritmo/i 経由で接続する場合のサンプルコードについては Ritmo/i Toolbox のヘルプにありますのでご利用下さい。

